Accusé de réception en préfecture
036-200018521-20230327-DEL-2023-02-03-DE
Date de télétransmission : 27/03/2023
Date de réception préfecture : 27/03/2023

EXTRAIT
DU REGISTRE DES DELIBERATIONS
DU CONSEIL COMMUNAUTAIRE

L'An deux mille Vingt-Trois le Quatorze Mars, à Dix Huit heures, le Conseil Communautaire de la Communauté de Communes du Val de Bouzanne s'est réuni en séance ordinaire, à la salle des fêtes de MOUHERS, sous la Présidence de Monsieur Christian ROBERT, Président.

Date de convocation : 7 mars 2023
Nombre de Délégués : 28
En exercice : 28
Présents : 27
Dont : titulaires : 26 - suppléants : 1
Est nommé secrétaire de séance : Marie-Annick BEAUFRERE

PRESENTS : ***Buxières d'Aillac :*** Didier GUENIN ; ***Cluis*** : Didier FLEURY, Mélissa PENOT, Jean-Pierre DALOT, Francis DAVIER à partir de la présentation du sujet Contrat de sécurité et convention cadre Petites Villes de Demain pendant la présentation du plan d'actions; ***Fougerolles*** : Arnaud DENORMANDIE, Philippe BAILLY à partir du sujet Présentation du GR 100; ***Gournay*** : Philippe BAZIN; ***Lys Saint Georges*** : Olivier MICHOT; ***Maillet*** : Madame Magalie BOUQUIN, Denis DESCOUX (suppléant); ***Malicornay*** : Jean-Paul BALLEREAU; ***Mers Sur Indre*** : Christian ROBERT, Jean-Marc LAFONT, Hélène BEHRA; ***Montipouret*** : Marie-Christine MERCIER, David DORANGEON; ***Mouhers*** : Barbara NICOLAS; ***Neuvy Saint Sépulchre*** : Guy GAUTRON, Cécile PLANTUREUX, Jean-Marie BOFFEL, Marie-Annick BEAUFRERE, Delphine CHAUVAT, Jean-Luc MATHEY ; ***Tranzault*** : Philippe VIAUD, Chantal HIBERT.

Absents : ***Cluis :*** Francis DAVIER jusqu'au sujet Contrat de sécurité et convention cadre Petites Villes de Demain pendant la présentation du plan d'actions, ***Gournay :*** Monsieur Bertrand SACHET excusé, ***Mers-Sur-Indre*** : 0 ; ***Montipouret*** : Mélina BARABÉ; ***Mouhers :Neuvy-Saint-Sépulchre*** : Cécile PLANTUREUX jusqu'au sujet Présentation du GR 100 introduction.

Monsieur Denis DESCOUX, délégué suppléant de la commune de MAILLET, est présent en tant qu'observateur.

*****

Délibération DEL.2023.02.03
Objet : CONVENTION CADRE PETITES VILLES de DEMAIN et CONTRAT de SECURITE
Contrat de sécurité

Monsieur le Président, Christian ROBERT, donne la parole à Madame la Chef de Projet Petites Villes de Demain qui commente le projet de Contrat de Sécurité tel qu'il figure dans la présentation annexée sous le numéro 02 au Procès-Verbal.

Madame Hélène BEHRA, déléguée de la commune de MERS-SUR-INDRE, interroge sur le contenu du contrat de sécurité. Il est répondu qu'il reprend les principales missions de la gendarmerie.

En réponse à Madame Magalie BOUQUIN, il est précisé qu'il ne s'agit pas d'un contrat de sécurité intégré mais d'un contrat de sécurité simple.

Accusé de réception en préfecture
036-200018521-20230327-DEL-2023-02-03-DE
Date de télétransmission : 27/03/2023
Date de réception préfecture : 27/03/2023

Le Conseil Communautaire, à l'issue du vote qui donne les résultats suivants :

Nombre de votants : 26
Abstentions : 7
Suffrages exprimés : 19
Majorité absolue : 10

Pour : 19
Contre : 0

En conséquence, le Conseil Communautaire approuve le contrat de sécurité et autorise Monsieur le Président à le signer.

POUR COPIE CERTIFIEE CONFORME,
A NEUVY-SAINT-SEPULCRE, le 20 Mars 2023

Le secrétaire,
Marie-Annick BEAUFRERE

Le Président,
Christian ROBERT.

Communauté de Communes du Val de Bouzanne 36230

Publié ou Notifié le : 29/03/23

Le Président,

Communauté de Communes du Val de Bouzanne 36230

Annexe 02 au PV du 14/03/2023

LE 14 MARS 2023

Le programme Petites Villes de Demain

Présentation au conseil communautaire

COMMUNAUTÉ DE COMMUNES
Val de Bouzanne
Indre en Berry

Accusé de réception en préfecture
036-200018521-20230327-DEL_2023-03-06-DE
Date de télétransmission : 27/03/2023
Date de réception préfecture : 28/03/2023

PVD c'est quoi?

Un programme initié par l'Etat pour **revitaliser les communes de moins de 20 000 habitants**. Par effet de ricochet, il permet aussi de maintenir ou attirer des habitants au sein des communes voisines.

Sa concrétisation se fait par:

La signature d'**une convention d'opération de revitalisation territoriale** dans laquelle on retrouve les actions qui doivent permettre cette revitalisation. La signature permet le déclenchement d'outils juridiques parmi lesquels le **Denormandie (dispositif d'incitation fiscale)**

Le programme permet:

- d'avoir une priorité sur les subventions existantes
- de bénéficier d'un réseau de veille sur les appels à projet thématiques
- de cofinancer à 75% un chef de projet qui se doit de: rechercher des subventions pour mettre en place les projets, prendre part à certains projets, suivre et évaluer le programme

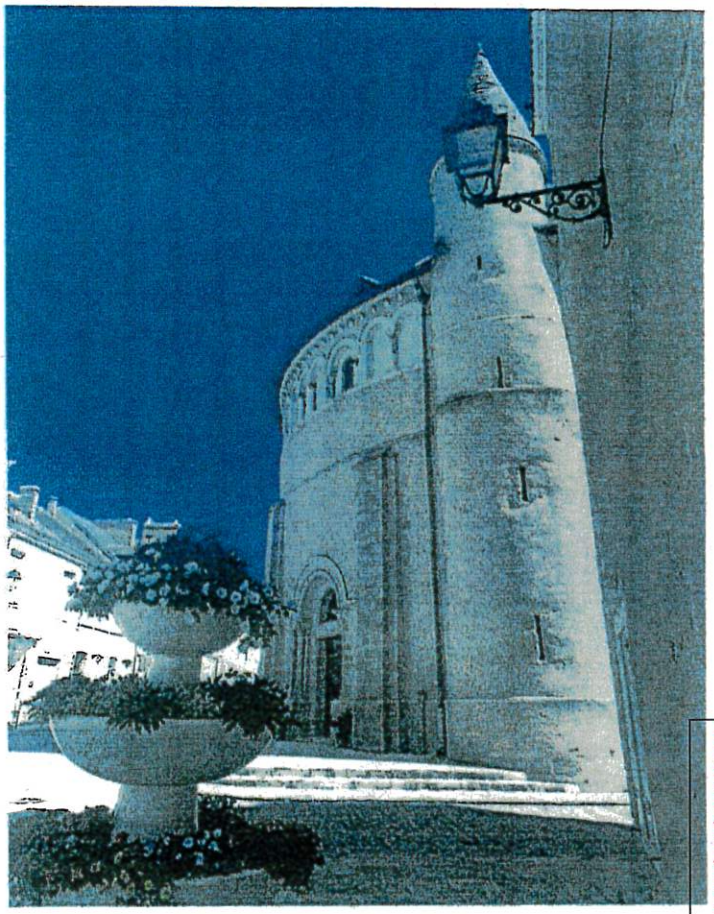

Accusé de réception en préfecture
036-200018521-20230327-DEL-2023-02-03-DE
Date de télétransmission : 27/03/2023
Date de réception préfecture : 27/03/2023

Les thématiques privilégiées pour revitaliser un cœur de bourg sont des actions menées sur:

- les commerces
- l'habitat
- le développement durable (dont mobilités)
- le patrimoine

Accusé de réception en préfecture
036-200018521-20230327-DEL-2023-02-03-DE
Date de télétransmission : 27/03/2023
Date de réception préfecture : 27/03/2023

A l'ordre du jour:

- Autorisation de signature de M. le Président pour:
  - La convention ORT en elle-même
  - Le contrat de sécurité (annexé à la convention)

Accusé de réception en préfecture
036-200018521-20230327-DEL-2023-02-03-DE
Date de télétransmission : 27/03/2023
Date de réception préfecture : 27/03/2023

La Convention PVD-ORT

Elle est signée par:

- le maire de Neuvy
- le Président de la CDC
- Le Préfet de Département
- Le Président du Conseil Départemental
- Le Président du Conseil Régional

Accusé de réception en préfecture
036-200018521-20230327-DEL-2023-02-03-DE
Date de télétransmission : 27/03/2023
Date de réception préfecture : 27/03/2023

La Convention PVD-ORT

Elle contient:

- Une présentation succincte des territoires signataires
- Les ambitions des territoires et les orientations stratégiques définies déclinées en objectifs
- Un zoom sur les volets habitat et sécurité
- Les engagements des différents partenaires
- Les modalités de gouvernance et de fonctionnement du programme (comités, avenants, suivi du programme...)

Par exemple: changement dans le périmètre, les orientations: nécessité d'avenants; changement dans le plan d'actions: évolution validée en comités

Accusé de réception en préfecture
036-200018521-20230327-DEL-2023-02-03-DE
Date de télétransmission : 27/03/2023
Date de réception préfecture : 27/03/2023

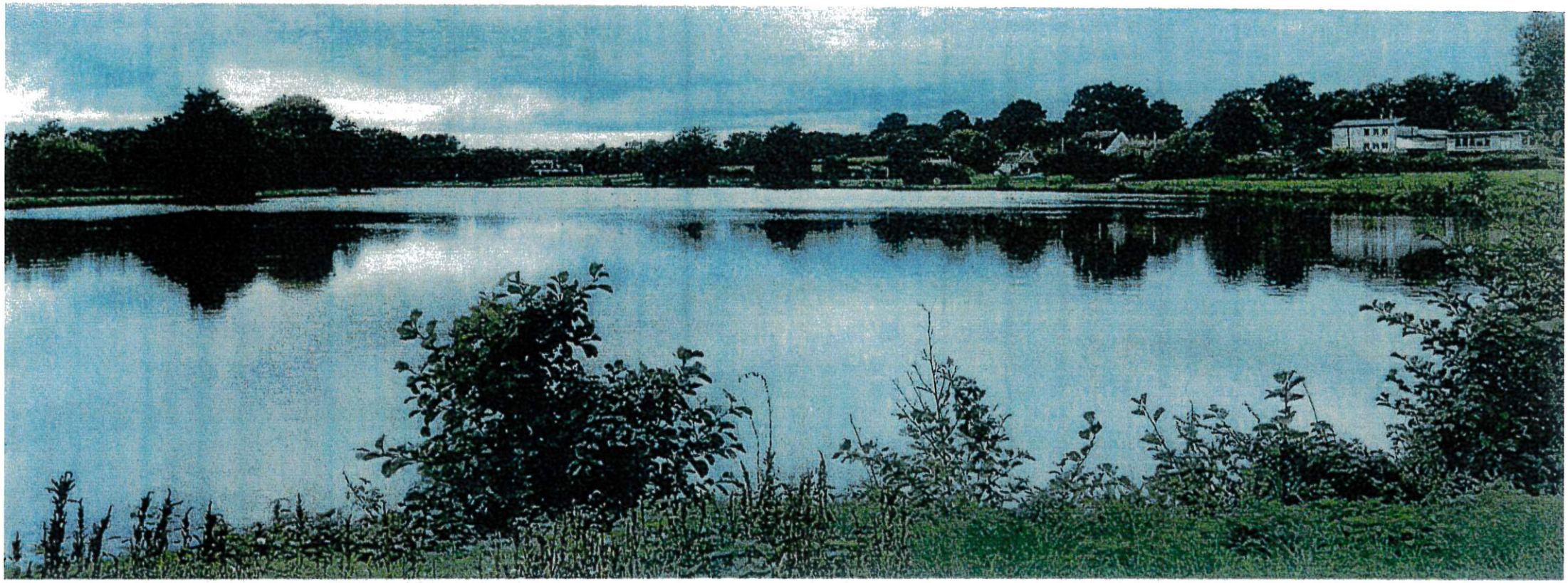

Zoom sur les actions CDC 2023

Accusé de réception en préfecture
056-200018521-20230527-DEL-2023-02-03-DE
Date de télétransmission : 27/03/2023
Date de réception préfecture : 27/03/2023

Zoom sur le plan d'actions (CDC)

Actions 2022-2023

OS1: Valoriser le paysage et le patrimoine bâti pour améliorer le cadre de vie et le potentiel touristique

- Mise en œuvre du plan de gestion de la Basilique: 6 actions

OS2: Accompagner l'économie locale

- Veiller à la diversité de l'offre commerciale
- Maintenir les aides aux entreprises mises en place par la CDC
- Elaborer une stratégie de marketing territorial

Accusé de réception en préfecture
036-200018521-20230327-DEL-2023-02-03-DE
Date de télétransmission : 27/03/2023
Date de réception préfecture : 27/03/2023

Zoom sur le plan d'actions

Actions 2023

OS3: Mettre à disposition des habitants des services et équipements qualitatifs et durables

- Achat d'un véhicule électrique
- Achat des contenants-biodéchets
- Signer et suivre le contrat de sécurité

OS4: Développer une offre de logements qualitative

- Communiquer sur le déclenchement du dispositif Denormandie

OS5: Mettre en oeuvre l'ingénierie nécessaire

- Poste de chef de projet
- Poursuivre la convention de mise à disposition avec la CMA
- Etude de faisabilité-Tour du Val de Bouzanne
- Etude et réalisation de l'image du Val de Bouzanne

Accusé de réception en préfecture
036-200018521-20230327-DEL-2023-02-03-DE
Date de télétransmission : 27/03/2023
Date de réception préfecture : 27/03/2023

Zoom sur la Maquette financière

Répartition entre financeurs

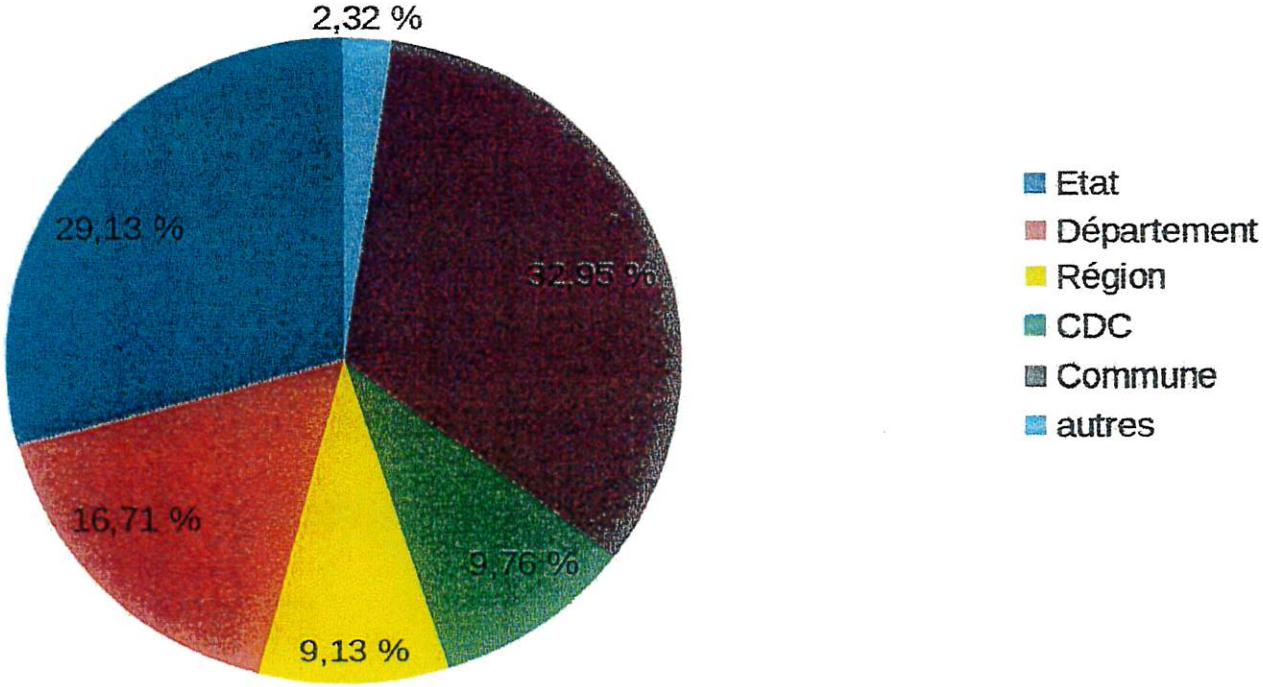

+ de 2.3 millions investis en 2022-2023 pour des actions faisant partie du programme

225 132€ pour la CDC

Accusé de réception en préfecture
036-200018521-20230327-DEL-2023-02-03-DE
Date de télétransmission : 27/03/2023
Date de réception préfecture : 27/03/2023

Place à vos questions!

Accusé de réception en préfecture
036-200018521-20230327-DEL-2023-02-03-DE
Date de télétransmission : 27/03/2023
Date de réception préfecture : 27/03/2023

Le Contrat de Sécurité

Globalement le contrat de sécurité rappelle les actions et engagements existant d'ores et déjà avec la Gendarmerie

Il est signé par:

- M. Le Préfet
- M. Le Maire de Neuvy
- M. Le Président de la communauté de communes
- M. Le Colonel commandant le groupement de la Gendarmerie de l'Indre

Accusé de réception en préfecture
036-200018521-20230327-DEL-2023-02-03-DE
Date de télétransmission : 27/03/2023
Date de réception préfecture : 27/03/2023

Composition du dossier complet

- **Convention ORT et annexes:**
  - Diagnostic de territoire multithématique
  - Orientations stratégiques
  - Périmètre ORT
  - Plan d'actions
  - Fiches action 2022-2023
  - Maquette financière 2022-2023
  - Contrat de sécurité
  - Retours sur la concertation
  - Charte graphique
  - OPAH-RR

Accusé de réception en préfecture
036-200018521-20230327-DEL-2023-02-03-DE
Date de télétransmission : 27/03/2023
Date de réception préfecture : 27/03/2023

Le périmètre ORT

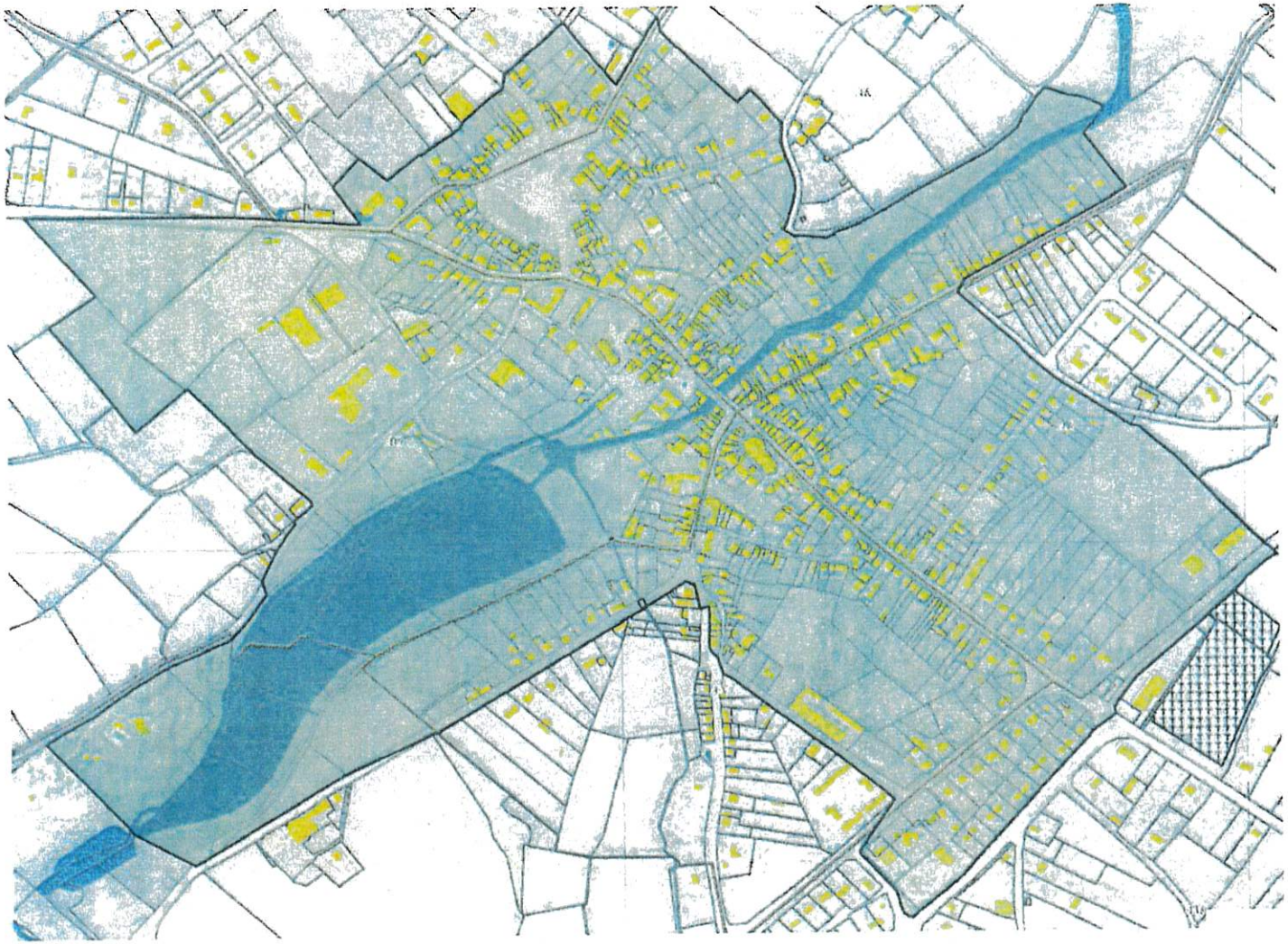

Un périmètre de revitalisation :

- défini en fonction des projets existants
- qui permet de faire appliquer le Denormandie sur l'ensemble de la commune
- qui permet la possibilité aux personnes morales d'effectuer des prêts auprès de la Banque des Territoires

Accusé de réception en préfecture
036-200018521-20230327-DEL-2023-02-03-DE
Date de télétransmission : 31/03/2023
Date de réception préfecture : 27/03/2023